Купить дачу, дом, коттедж за 8 900 000 рублей на переулок В. Томина, 5

Оренбургская область, Орск, переулок В. Томина, 5

8 900 000 Р
74 167Р за м^2

120.00 м^2
Общая

Продам 2х этажный дом на Рябинушке, поселок Зелёная долина. В доме зал, три спальни и кухня. На первом этаже теплые полы, радиаторы, кондиционер. Гараж, помещения под баню, сад с беседкой. А шаговой доступности садик, школа, магазины

0 с 05.09.2025, обновлен 05.09.2025

Продавец: Собственник

Телефон: +79872011148

Характеристики

Этажей всего	2	Год постройки	2015
Наличие водоснабжения	да	Наличие канализации	да
Наличие электроснабжения	да	Материал дома	газобетон
Площадь участка	6.0 сот		

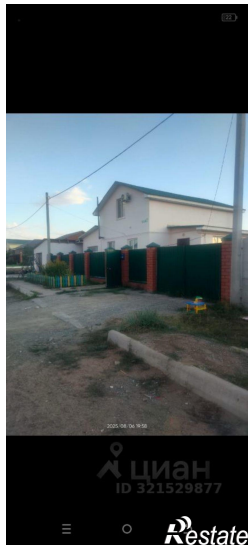
циан
ID 321529877
Restate

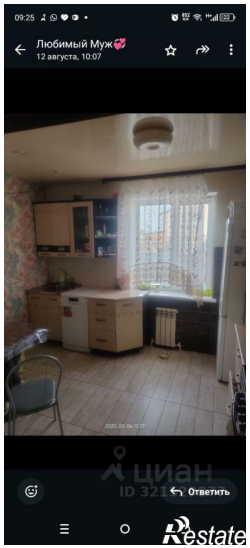
Любимый Муж
12 августа, 10:07
Ответить
Restate

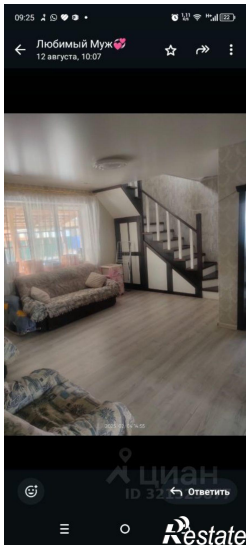
Любимый Муж
12 августа, 10:07
Ответить
Restate

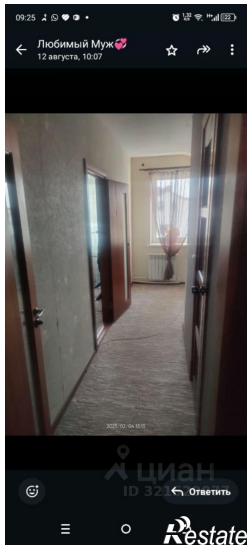
Любимый Муж
12 августа, 10:07
Ответить
Restate

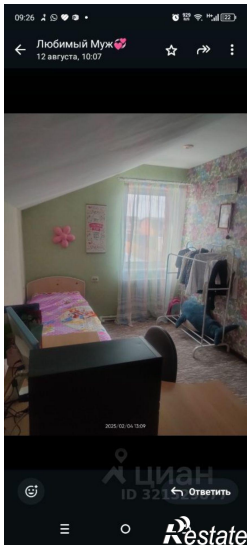
Любимый Муж
12 августа, 10:07
Ответить
Restate

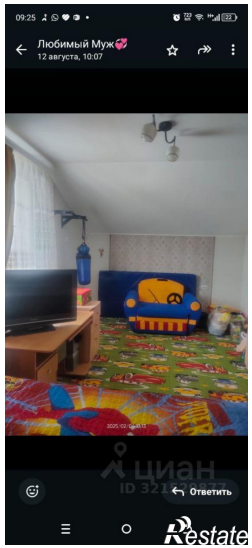
Любимый Муж
12 августа, 10:07
Ответить
Restate

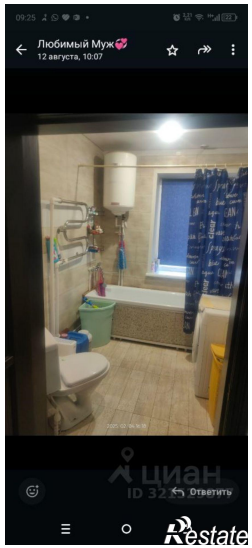
Любимый Муж
12 августа, 10:07
Ответить
Restate

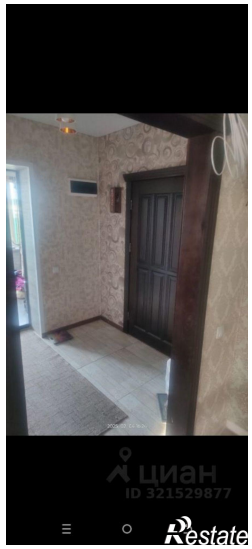
циан
ID 321529877
Restate