Сдать складское помещение за 416 667 рублей на Орское шоссе, 1Б

Оренбургская область, Орск, Орское шоссе, 1Б

416 667 Р в месяц
4Р за м^2 в месяц

100000.00 м^2
Общая

Сдам в аренду помещение на цокольном этаже административного здания по адресу ул.Орское шоссе общей площадью 600 кв.м. Высота потолков 3,5 м., электричество 380 кВт запросто. Отопление автономное(оплачивается отдельно), электричество входит в ежемесячную оплату. Помещение подходит под производство, имеются подъездные пути(без погрузочно-разгрузочного места). Возможен вариант аренды половины помещения.

16 с 18.09.2023, обновлен 18.09.2023

Характеристики

Этажей всего	2
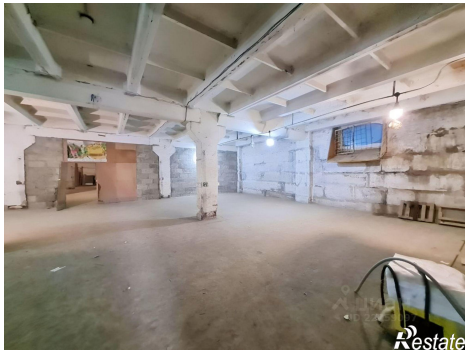
https://orsk.restate.ru/obj/arenda-sklada-orskoe-shosse-1b-15132999/