Купить квартиру за 3 850 000 рублей на ул Добровольского, 4Б

Оренбургская область, Городской округ Орск, Орск, ул Добровольского, 4Б

3 850 000 Р
64 167Р за м^2

60.00 м^2	45.00 м^2	6.00 м^2	2 из 5
Общая	Жилая	Кухня	Этаж

Продаётся 3-х комнатная квартира расположенная по адресу Добровольского 4Б, на 2 этаже 5-ти этажного дома, общей площадью 60,5 м². Квартира в хорошем состоянии. Имеются 2 балкона. Квартира продается частично с мебелью. В шаговой доступности остановка общественного транспорта, магазины (семейный магнит, пятёрочка, овощные, торговый комплекс на Пацаева), парк Северный, с/к Надежда, школа, детский сад, поликлиника, женская консультация, аптеки.

0 с 04.06.2025, обновлен 04.06.2025

Продавец: Собственник

Телефон: +79867805833

Характеристики

Количество комнат	3	Тип дома	панельный
Этаж	2	Этажей всего	5
Площадь жилая	45.00 кв. м	Площадь кухни	6.00 кв. м
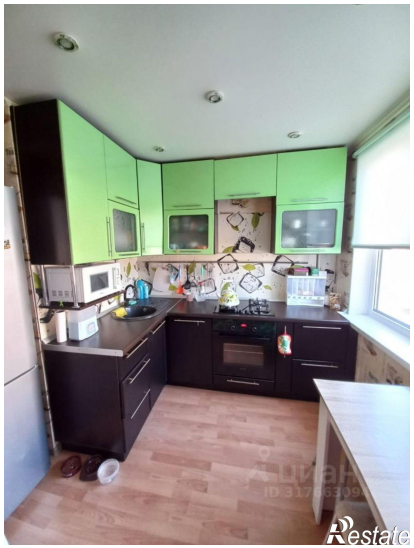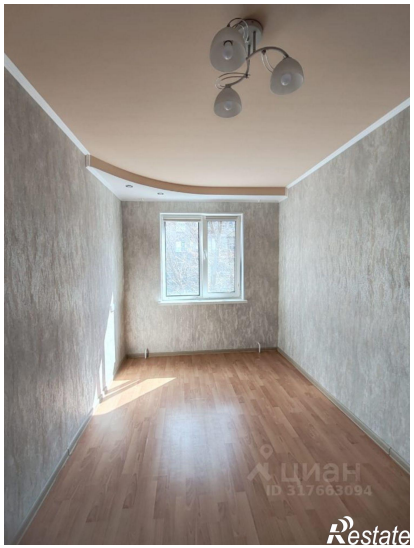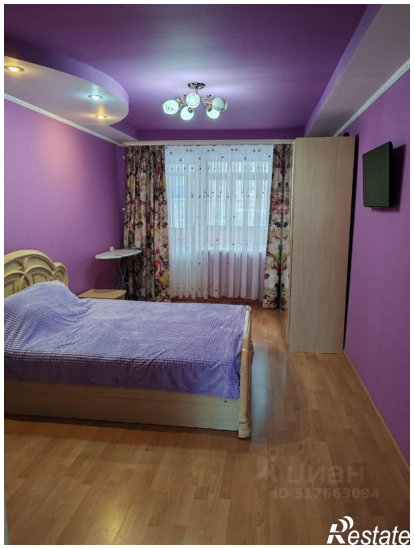
https://orsk.restate.ru/obj/prodazha-tryohkomnatnoy-kvartiri-ul-dobrovolskogo-4b-18232028167/