Купить квартиру за 2 809 000 рублей на ул Перегонная, 20

Оренбургская область, Городской округ Орск, Орск, ул Перегонная, 20

2 809 000 Р
39 014Р за м^2

72.00 м^2	47.60 м^2	8.00 м^2	1 из 5
Общая	Жилая	Кухня	Этаж

ОАО РЖД предлагает к продаже трехкомнатную квартиру общей площадью 72, 8 кв. м в городе Орск Оренбургской области. Квартира расположена в цокольном этаже пятиэтажного панельного дома 1972 года постройки. Жилые комнаты общей площадью 47, 6 кв. м, кухня площадью 8, 4 кв. м, раздельный санузел. Состояние квартиры удовлетворительное, требуется косметический ремонт. Инженерные коммуникации: электроснабжение, водоснабжение, канализация, газоснабжение, отопление. Дом находится в советском районе города с развитой инфраструктурой. Транспортная доступность хорошая, рядом расположены остановки общественного транспорта. Ближайшее окружение: жилая застройка. В шаговой доступности находятся школа, магазины, детский сад, кафе, почта, аптека, техникум транспорта, стадион. Об организации осмотра и подробных условиях продажи Вы можете узнать по телефону в объявлении.

0 с 04.06.2025, обновлен 04.06.2025

Продавец: Собственник

Телефон: +79823951696

Характеристики

Количество комнат	3	Тип дома	панельный
Этаж	1	Этажей всего	5
Площадь жилая	47.60 кв. м	Площадь кухни	8.00 кв. м

https://orsk.restate.ru/obj/prodazha-tryohkomnatnoy-kvartiri-ul-peregonnaya-20-18232032585/

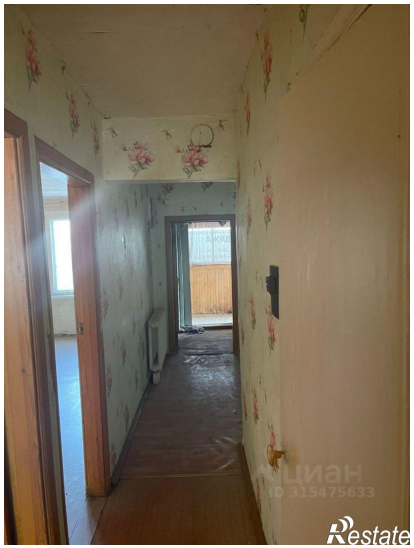

Restate

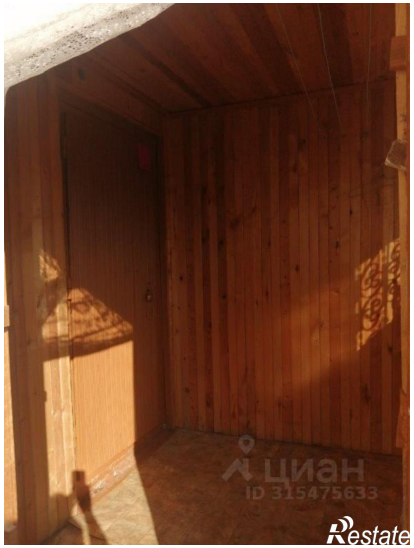
ЦИАН
ID 315475633
Restate