Купить квартиру за 2 150 000 рублей на Квартальный проезд, 4

Оренбургская область, Орск, Квартальный проезд, 4

2 150 000 Р
71 667Р за м^2

30.00 м^2	18.00 м^2	6.00 м^2	2 из 5
Общая	Жилая	Кухня	Этаж

Уютная 1-комнатная квартира ждет вас! Ищете идеальное жилье для себя? Представляем вашему вниманию светлую однокомнатную квартиру на 2-м этаже пятиэтажного панельного дома по адресу проезд Квартальный, дом 4. Здесь вы найдете комфорт и удобство по доступной цене! Преимущества квартиры: - Установленные приборы учета на воду и электричество помогут вам контролировать расходы. - Пластиковые окна гарантируют тепло и шумоизоляцию, а застекленный балкон с внутренней отделкой станет вашим уютным уголком для отдыха. - Косметический ремонт позволяет сразу заехать и наслаждаться жизнью без лишних затрат. Отличная инфраструктура: Квартира расположена в тихом районе, что создает спокойную атмосферу для жизни. Все необходимое в шаговой доступности: школы, детские сады, магазины, поликлиники (детская и взрослая), баня, почта и остановка общественного транспорта. Всё для вашего комфорта и удобства! Дополнительные плюсы - Отсутствие долгов и обременений! Не упустите возможность стать обладателем этой уютной квартиры! Звоните и записывайтесь на просмотр уже сегодня! Арт. 107100668

0 с 07.06.2025, обновлен 07.06.2025

Продавец: Собственник

Телефон: +79877721991

Характеристики

Количество комнат	1	Тип дома	панельный
Этаж	2	Этажей всего	5
Площадь жилая	18.00 кв. м	Площадь комнат	18.00 кв. м
Площадь кухни	6.00 кв. м		

https://orsk.restate.ru/obj/prodazha-odnokomnatnoy-kvartiri-kvartalnyy-proezd-4-18232054543/

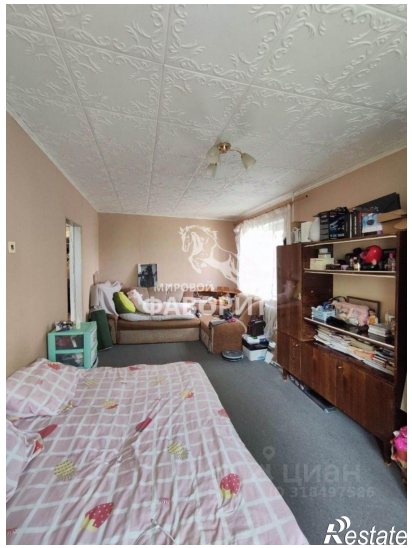
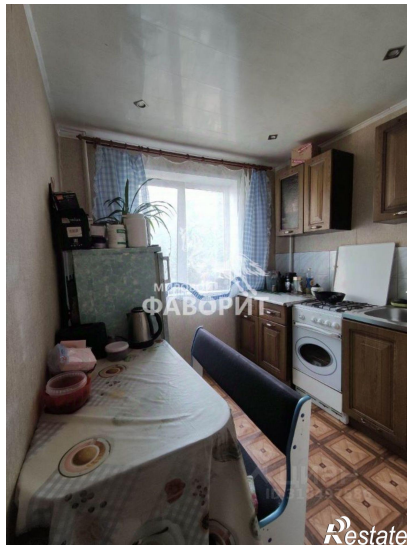
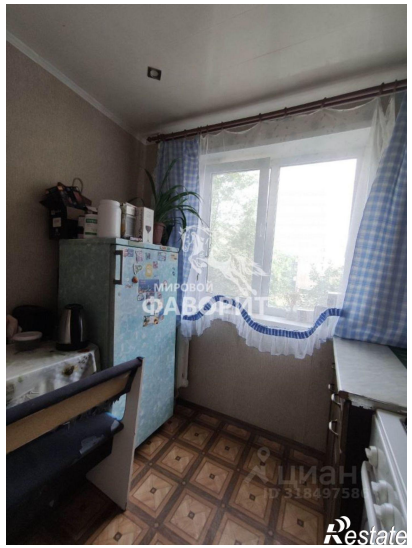
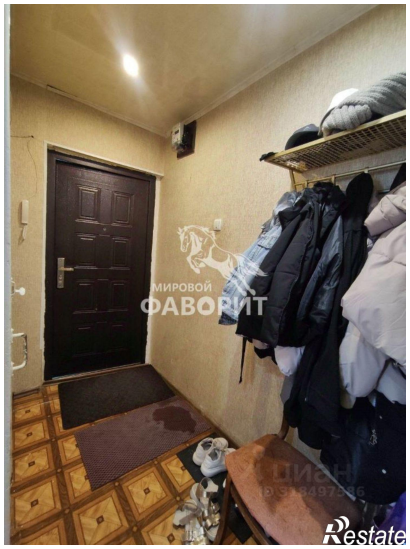
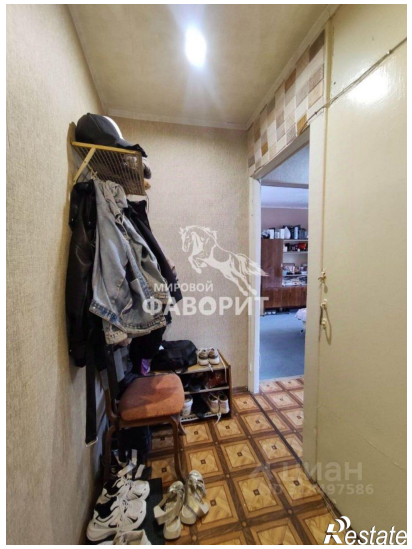
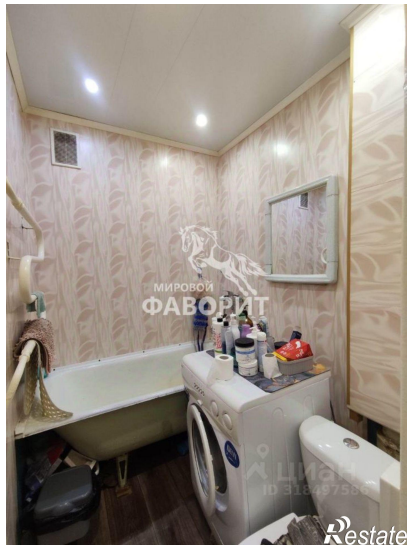

ЦИАН
ID 318497586
Restate