Купить квартиру за 3 800 000 рублей на ул Вокзальное шоссе, 3А

Оренбургская область, Городской округ Орск, Орск, ул Вокзальное шоссе, 3А

3 800 000 Р
67 857Р за м^2

56.00 м^2	6.00 м^2	4 из 5
Общая	Кухня	Этаж

Мечтаете о своей просторной жил.площади в развитом районе города, тогда это предложение вас точно заинтересует! В продаже трехкомнатная квартира площадью 56 кв.м. Адрес: г. Орск, Вокзальное шоссе, д.3 А Расположена на 4 этаже пятиэтажного кирпичного дома, дом кирпичный,а это значит хорошая звуко- и шумоизоляция, Вам никогда не будет слышно шум соседей за счет толстых стен, а также эти стены обеспечат вам прохладу летом и тепло родных стен зимой! В квартире выполнен косметический ремонт, вам не придется тратить свои нервы и деньги на ремонт. Район имеет развитую инфраструктуру: в двух минутах ходьбы находиться школа 37, детский сад 79, множество магазинов разных направлений, аптек, и конечно же остановка общественного транспорта. Это прекрасный выбор для тех,кто ценит комфорт тишину и удобство расположения. Не упустите возможность стать владельцем этой замечательной квартиры! Звоните, и приходите,что б самим оценить все прелести данной недвижимости. ID объекта в нашей базе: 249

0 с 11.06.2025, обновлен 11.06.2025

Продавец: Собственник

Телефон: +79877804237

Характеристики
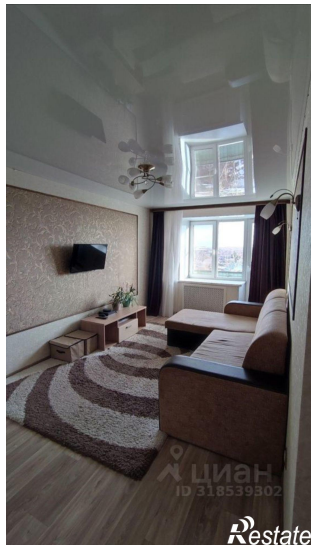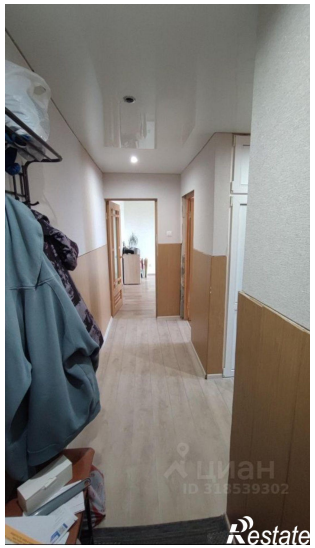
Количество комнат	3	Тип дома	кирпичный
Этаж	4	Этажей всего	5
Площадь кухни	6.00 кв. м