Купить квартиру за 2 100 000 рублей на Квартальный проезд, 4

Оренбургская область, Орск, Квартальный проезд, 4

2 100 000 Р
65 625Р за м^2

32.00 м^2	19.20 м^2	5.00 м^2	3 из 5
Общая	Жилая	Кухня	Этаж

Продается уютная 1-комнатная квартира общей площадью 32,1 м² на комфортном 3 этаже 5-этажного дома по адресу: Квартальный проезд, 4. Квартира светлая, с застеклённым балконом, выполнен косметический ремонт, установлена пластиковая сантехника. Один взрослый собственник, без долгов и обременений. Дом расположен в районе с развитой инфраструктурой: рядом остановка общественного транспорта (2 минуты пешком), школа 1, гимназия 2, детский сад 55, взрослая и детская поликлиники, магазины и всё необходимое для комфортной жизни. Отличный вариант как для проживания, так и для сдачи в аренду. Звоните, показ в удобное время! Арт. 107373127

0 с 12.06.2025, обновлен 12.06.2025

Продавец: Собственник

Телефон: +79877709658

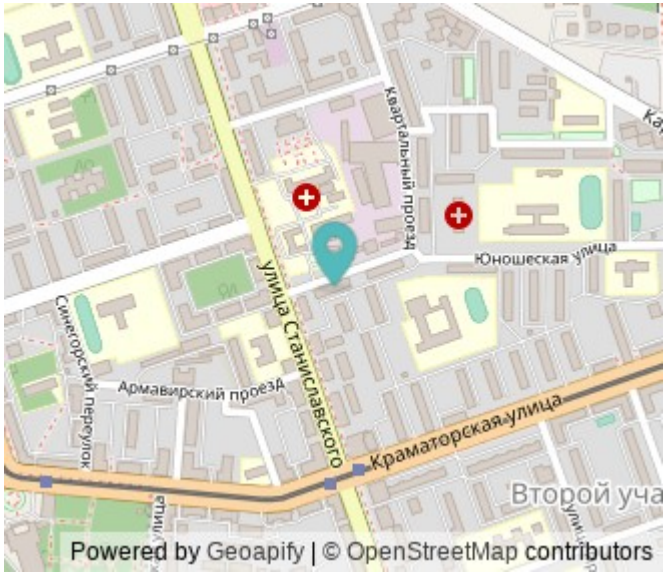

Характеристики
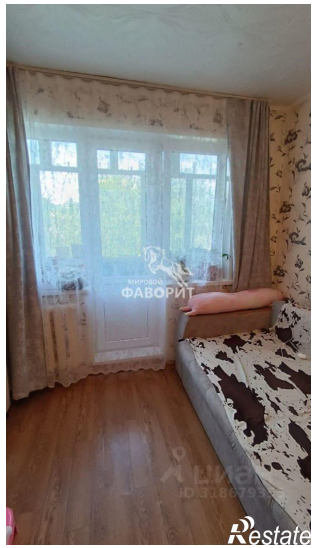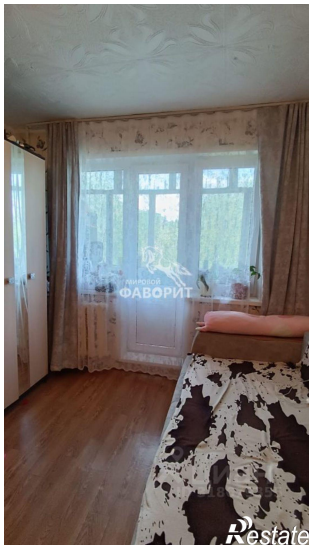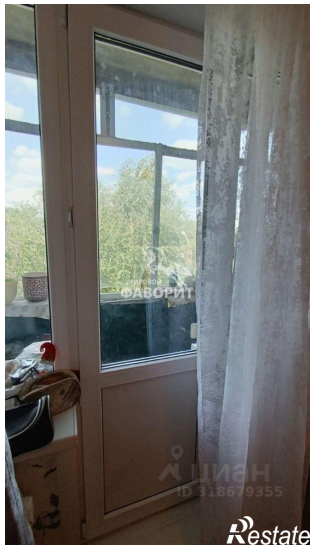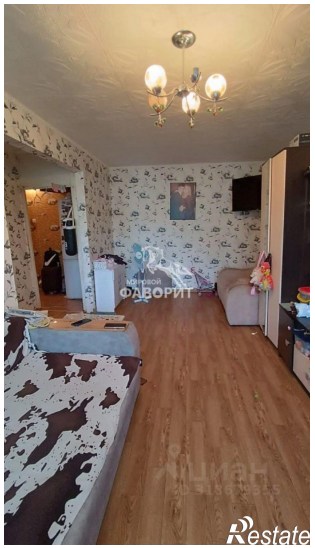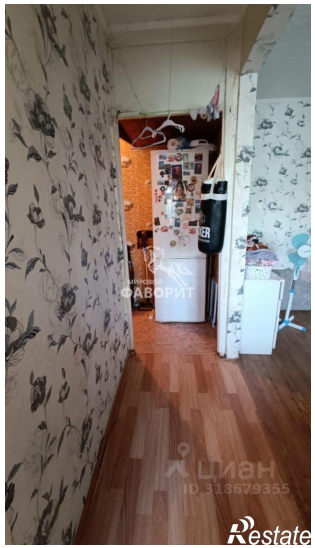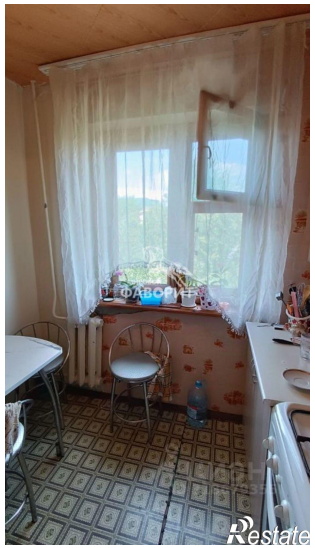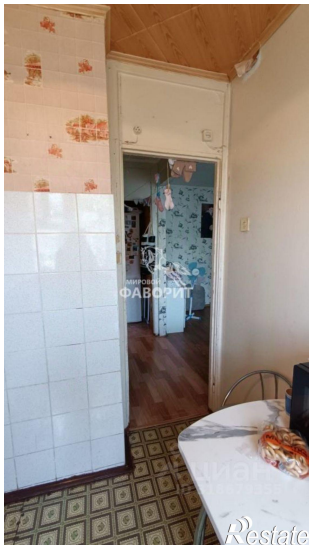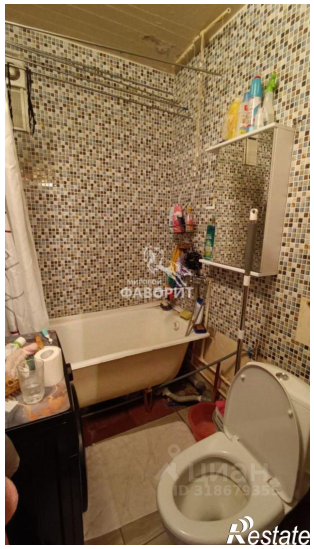
Количество комнат	1	Тип дома	панельный
Этаж	3	Этажей всего	5
Площадь жилая	19.20 кв. м	Площадь комнат	19.20 кв. м
Площадь кухни	5.00 кв. м