Купить квартиру за 5 300 000 рублей на проезд Энтузиастов, 3

Оренбургская область, Орск, проезд Энтузиастов, 3

5 300 000 Р
84 127Р за м^2

63.00 м^2	38.70 м^2	8.00 м^2	8 из 9
Общая	Жилая	Кухня	Этаж

Предлагаем к продаже отличную трехкомнатную квартиру в Орске, расположенную по адресу: посёлок Вокзальный, проезд Энтузиастов, 3. Общая площадь квартиры составляет 63 кв. м, жилая площадь — 38.7 кв. м, кухня — 8.3 кв. м. Квартира находится на 8 этаже 9-этажного панельного дома, построенного в 1996 году. Высота потолков — 2.5 метра. Из окон открывается вид как на улицу, так и во двор. В квартире сделан современный евроремонт, поэтому вы сразу можете заехать и жить с комфортом. Просторная кухня, где можно с легкостью разместить обеденный стол, станет любимым местом для всей семьи. Санузел совмещенный, что очень удобно для небольшой семьи. Балкон застеклён и утеплён, что позволяет использовать его круглый год. Дом находится в хорошем состоянии, подъезд чистый и ухоженный. Для вашего удобства в доме установлен пассажирский лифт. На территории двора есть наземная парковка, поэтому вы всегда найдете место для своего автомобиля. В шаговой доступности от дома расположены школы и детские сады, что очень удобно для семей с детьми. Также рядом находятся магазины, что делает жизнь в этом районе максимально комфортной. Хорошая транспортная доступность позволяет быстро добраться до любых точек города. Квартира продаётся от собственника, поэтому вы можете быть уверены в чистоте сделки. Все документы ...

0 с 30.06.2025, обновлен 30.06.2025

Продавец: Собственник

Телефон: +79126418236

Характеристики

Количество комнат	3	Тип дома	панельный
Этаж	8	Этажей всего	9
Площадь жилая	38.70 кв. м	Площадь кухни	8.00 кв. м

https://orsk.restate.ru/obj/prodazha-tryohkomnatnoy-kvartiri-proezd-e-ntuziastov-3-18232137545/

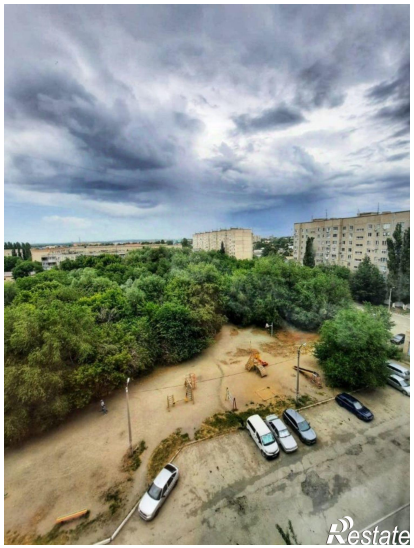

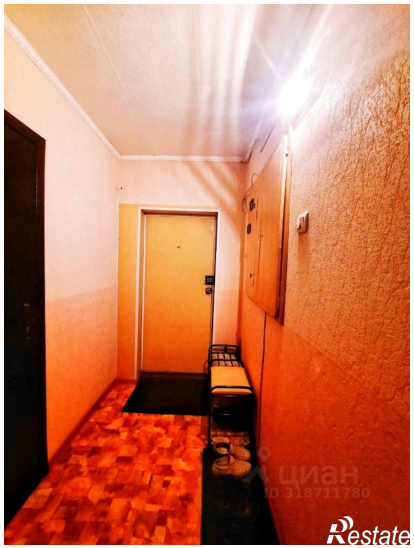

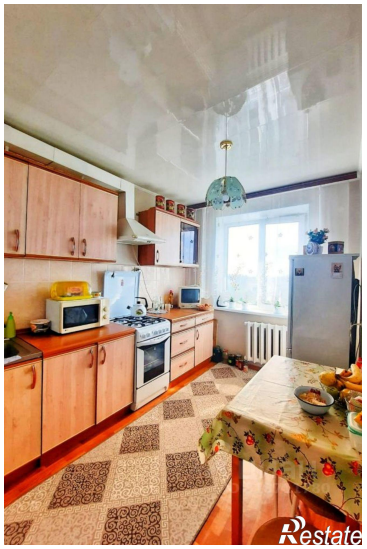
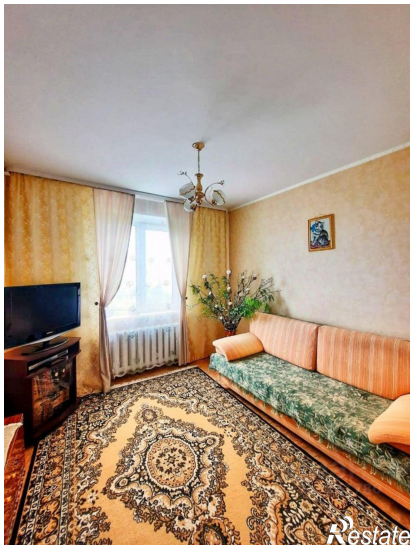
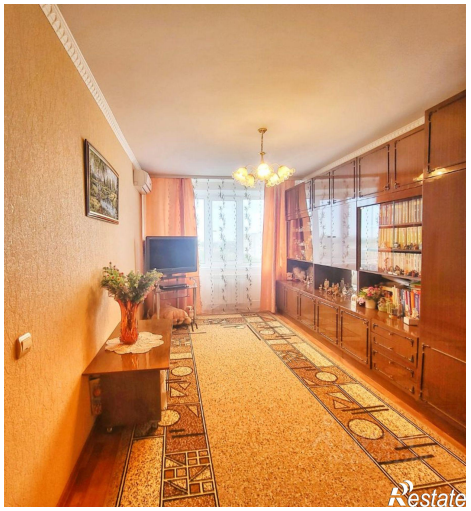

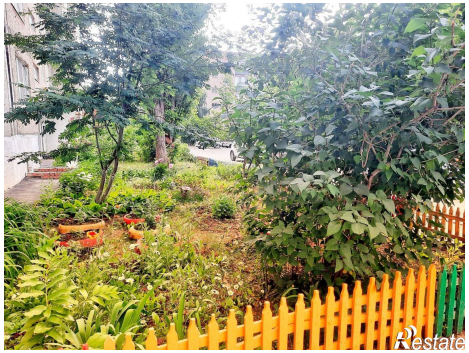
Restate

Restate