Купить квартиру за 2 300 000 рублей на ул Юлина, 4А

Оренбургская область, Городской округ Орск, Орск, ул Юлина, 4А

2 300 000 Р
53 488Р за м^2

43.00 м^2	30.40 м^2	6.00 м^2	1 из 5
Общая	Жилая	Кухня	Этаж

Продается двухкомнатная квартира в живописном районе Орска, на улице Юлина, 4А. Общая площадь квартиры составляет 43.3 кв. м, из которых 30.4 кв. м — жилая площадь. Квартира расположена на первом этаже пятиэтажного панельного дома 1979 года постройки. Высота потолков — 2.5 метра, окна выходят как на улицу, так и во двор. В квартире сделан косметический ремонт, что позволяет сразу заехать и жить. Удобная планировка включает две светлые комнаты и кухню площадью 6 кв. м, где есть всё необходимое для приготовления пищи. Санузел совмещенный. Окна квартиры выходят на обе стороны дома, поэтому всегда светло и уютно. Дом находится в ухоженном состоянии, подъезд чистый, соседи дружелюбные. Рядом с домом есть парковочные места, поэтому можно всегда найти место для автомобиля. Район обжитой и удобный для жизни. В шаговой доступности находятся средняя общеобразовательная школа 23 и детский сад 122, что особенно удобно для семей с детьми. Также поблизости множество магазинов, где можно приобрести всё необходимое. Отличная транспортная доступность: рядом остановки общественного транспорта, что позволяет быстро добраться до любой точки города. Документы готовы к сделке, возможна ипотека. Квартира без обременений, один взрослый собственник. Не упустите шанс стать обладателем этой ...

0 с 30.06.2025, обновлен 30.06.2025

Продавец: Собственник

Телефон: +79198403651

Характеристики
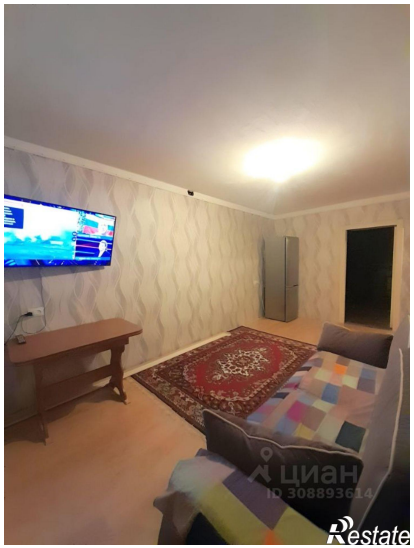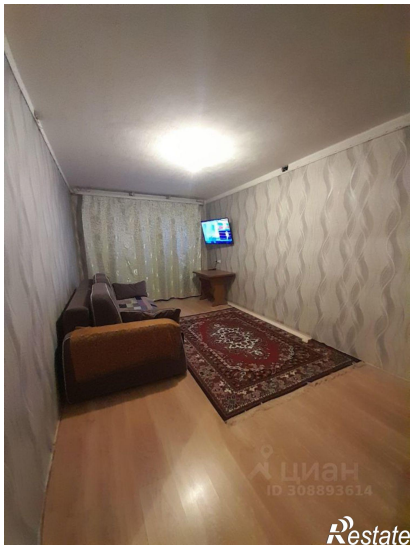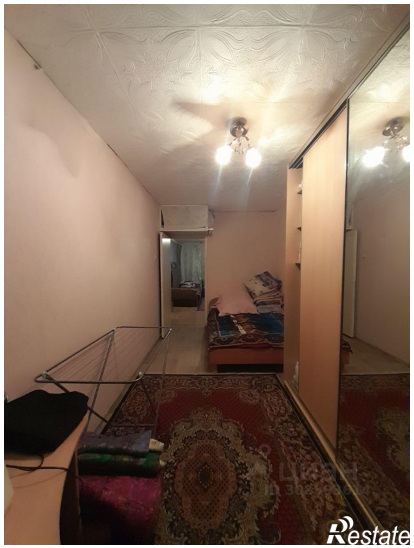
Количество комнат	2	Тип дома	панельный
Этаж	1	Этажей всего	5
Площадь жилая	30.40 кв. м	Площадь кухни	6.00 кв. м