Купить квартиру за 1 700 000 рублей на Владивостокский переулок, 4

Оренбургская область, Орск, Владивостокский переулок, 4

1 700 000 Р
56 667Р за м^2

30.00 м^2	17.40 м^2	6.00 м^2	5 из 5
Общая	Жилая	Кухня	Этаж

родается 1-комнатная квартира в спокойном и зеленом районе. Расположена на 5 этаже 5-этажного дома. Общая площадь 30,7 кв.м. Дом после капитального ремонта крыши, подъезд чистый. В шаговой доступности - школа 6, детский сад и магазины. Собственник один. Возможен торг. Звонить после 18:00

1 с 06.07.2025, обновлен 06.07.2025

Продавец: Собственник

Телефон: +79878408302

Характеристики

Количество комнат	1	Тип дома	панельный
Этаж	5	Этажей всего	5
Площадь жилая	17.40 кв. м	Площадь кухни	6.00 кв. м

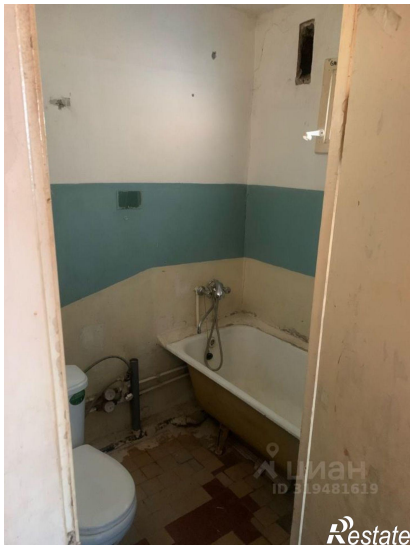
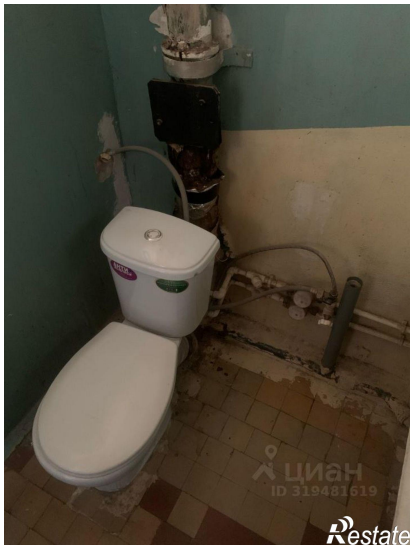
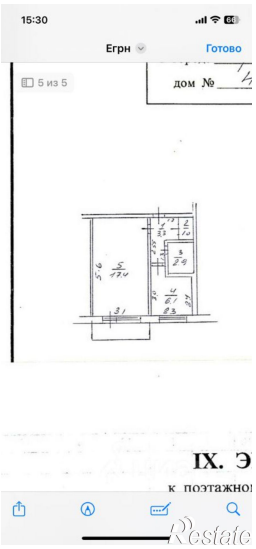
15:30
Егрн
Готово
5 из 5
дом №
IX. Э

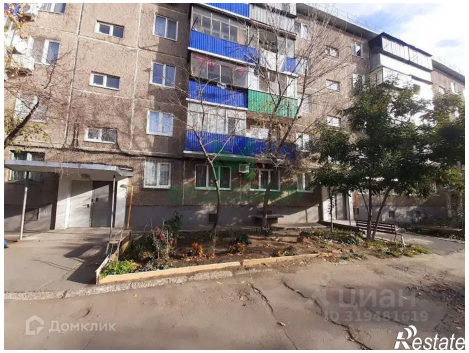
Домклик
ID 319481619
Restate