Купить квартиру за 5 500 000 рублей на ул Стасова, 8

Оренбургская область, Городской округ Орск, Орск, ул Стасова, 8

5 500 000 Р
88 710Р за м^2

62.00 м^2	7.00 м^2	5 из 9
Общая	Кухня	Этаж

Продам трёхкомнатную квартиру улучшенной планировки. Пр адресу ул. Стасова 8. Квартира расположена на 5 этаже. Комнаты раздельные. Общая площадь 62кв.м. В квартире косметический ремонт не требующий вложений. При продаже остаётся кухонный гарнитур. В пешей доступности школа 6. Детский сад 60 и 19. А также магазины и аптеки. ID объекта в нашей базе: 94

0 с 07.07.2025, обновлен 07.07.2025

Продавец: Собственник

Телефон: +79878902791

Характеристики

Количество комнат	3	Тип дома	панельный
Этаж	5	Этажей всего	9
Площадь кухни	7.00 кв. м		

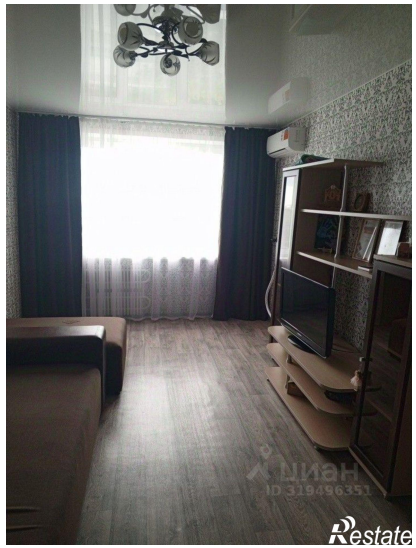

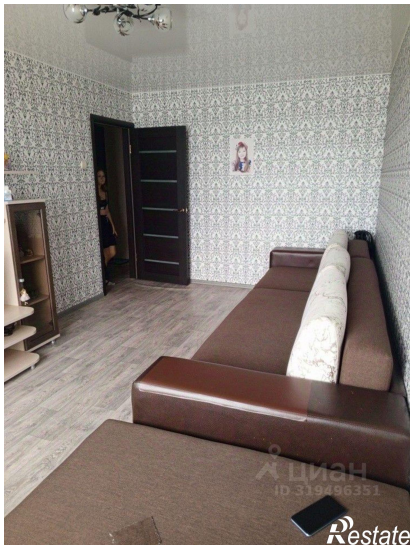
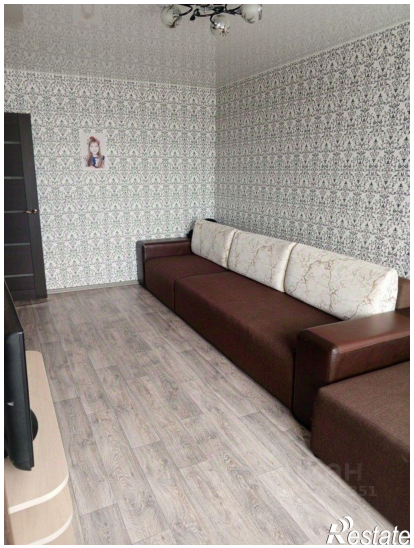
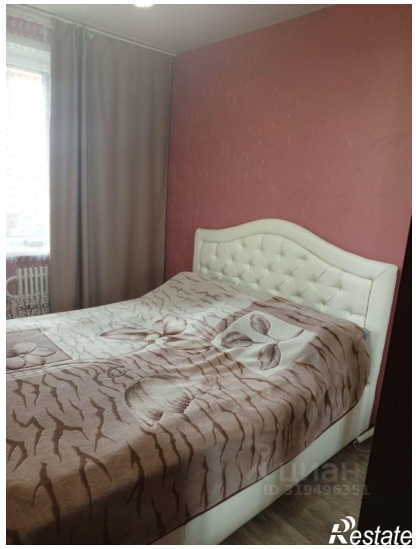

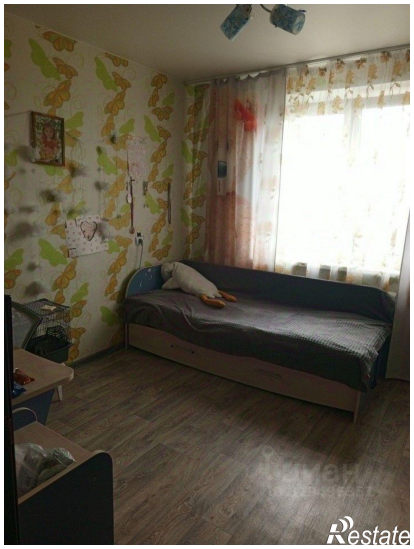
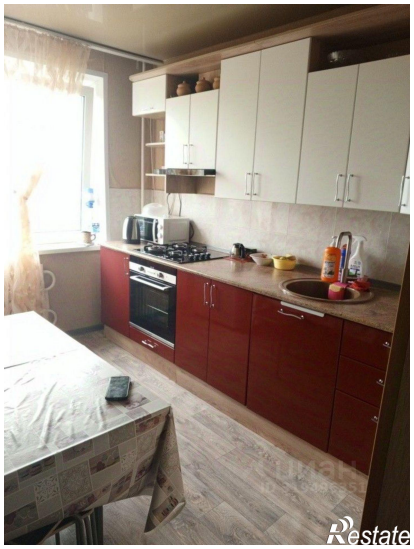

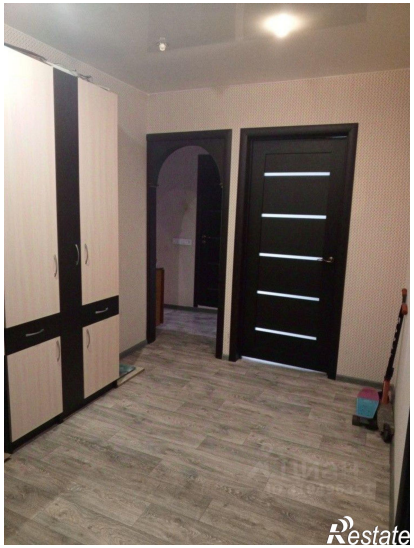
Restate

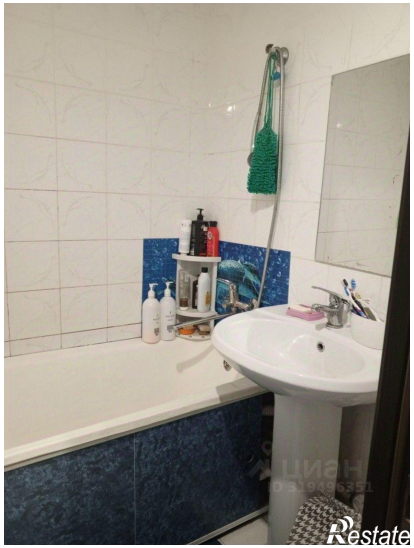
Restate