Купить квартиру за 3 500 000 рублей на ул Юлина, 4

Оренбургская область, Городской округ Орск, Орск, ул Юлина, 4

3 500 000 Р
60 345Р за м^2

58.00 м^2	41.90 м^2	6.00 м^2	2 из 5
Общая	Жилая	Кухня	Этаж

Продаётся трёхкомнатная квартира площадью 58,7 квадратных метров на втором этаже пятиэтажного кирпичного дома. Квартира расположена по адресу: город Орск, улица Юлина. Дом находится в экологически чистом районе города. В доме 1 этаж Магнит и Магнит косметик, аптека. Много парковочных мест. Рядом остановка, школа и детский садик. Продажа срочная, торг уместен.

0 с 07.07.2025, обновлен 07.07.2025

Продавец: Собственник

Телефон: +79198509949

Характеристики

Количество комнат	3	Тип дома	кирпичный
Этаж	2	Этажей всего	5
Площадь жилая	41.90 кв. м	Площадь кухни	6.00 кв. м
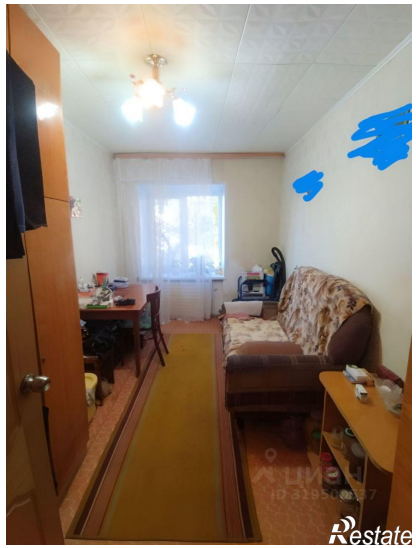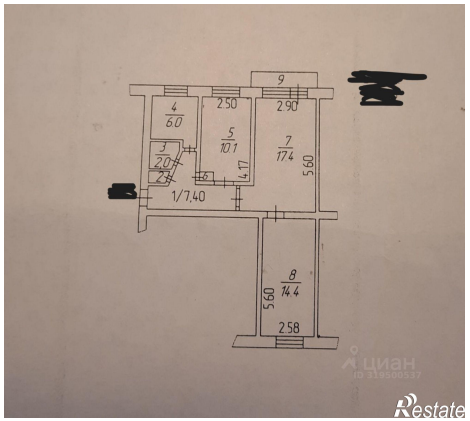
https://orsk.restate.ru/obj/prodazha-tryohkomnatnoy-kvartiri-ul-yulina-4-18232251024/